INFORME
SENADOR IVÁN FLORES

ENERO 2026

Asesoría Legislativa Audiovisual y de redes sociales (Videos y Gráfica

SENADRES IVÁN FLORES

Link

https://www.instagram.com/ivanfloressenador/

https://web.facebook.com/ivanalberto.floresgarcia.5

https://www.tiktok.com/@ivanflores_senador

https://www.youtube.com/@IvanFloresSenador



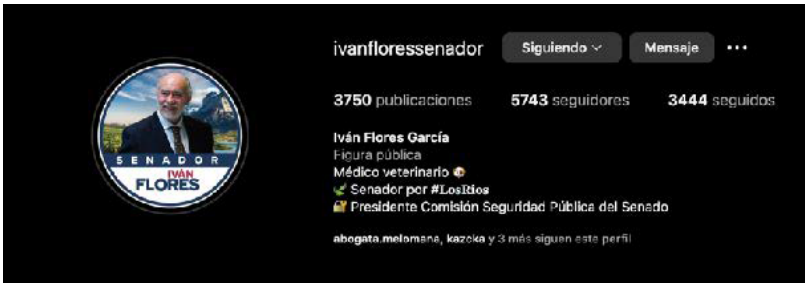






Hoy Viernes 02
18:15 PM
INFINITA
Matías de la Maza y Paola Berlín
https://www.infinita.cl
Tema:Actualidad
SENADOR IVÁN FLORES
ivanfloressenador
Región De Los Ríos
ivanfloressenador Hoy viernes estaré en Radio Infinita 100.1
18:15 hrs
Conversaré con Matías de la Maza y Paola Berlín sobre la actualidad política del país, el escenario que enfrenta Chile y los desafíos que vienen en tiempos que exigen diálogo, convicción y responsabilidad.
Nada de slogans vacíos:
conversación directa,
mirada de Estado,
y compromiso con la democracia.
Los invito a escuchar y participar en esta conversación necesaria.
#IvánFlores
#ActualidadPolítica
#RadioInfinita
#ChileHoy
#DemocraciaEnDebate
4 sem
2 Me gusta
2 de enero
Agrega un comentario...
Publicar


Salud primero, siempre
Una gran noticia que nos llena de orgullo
El Hospital de La Unión no puede seguir esperando
El debate no puede seguir esperando
Mensajes


CÁRCEL LE ESTAMOS
SENADOR IVÁN FLORES
ivanfloressenador
Audio original
ivanfloressenador Hablemos las cosas con claridad
El proyecto de conmutación de penas no es para cualquier enfermo en las cárceles. Está pensado, en los hechos, para beneficiar a los presos de Punta Peuco
Y quiero decirlo sin rodeos: no estoy dispuesto para que bestias como Miguel Krassnoff salgan de la cárcel
Así es donde tienen que quedarse. Por justicia, por memoria y por respeto a las víctimas
No se puede disfrazar de humanitario lo que termina siendo un retroceso moral.
En derechos humanos no hay letra chica ni ambigüedades. Nunca más
¿Qué opinas tú?
Les gusta
7 de enero
Agrega un comentario...
Publicar


ivanfloressenador
Congreso Nacional de Chile
ivanfloressenador Hoy avanzamos en la Comisión de Salud en un proyecto de ley clave: establecer un marco legal para las plantas de tratamiento de aguas servidas no concesionadas, especialmente las rurales y comunitarias.
Esto es esencial para miles de familias que viven en zonas rurales, donde el Estado no puede seguir llegando tarde o a medias.
Además, escuchamos a representantes de la Fundación Arturo López Pérez (FALP), quienes nos presentaron un informe estadístico sobre la realidad del cáncer en Chile, hoy la principal causa de muerte en nuestro país.
Prevención, regulación y equidad territorial: de eso se trata hacer política pública con sentido.
11 Me gusta
20 de enero
Agrega un comentario...
Publicar


Salud en el centro del debate
estacan aprobación
royecto que regula los imentos procesados
Salud primero, sin improvisaciones
Con todo el apoyo a nuestra campeona del mundo, Daniela "La Leona" Asenjo
La prevención también salva vidas. Hoy aprobamos en general, en la Comisión de Salud, un proyecto clave que regula los alimentos ultra procesados.
Mensajes


Uso de memoria: 490 MB
EL FUEGO NO PREGUNTA...
Jueves 22
07:25 AM
Tema: Eutanasia
Hoy el Congreso Nacional de Chile suscribió el Pacto 'Alimentación Primero', convirtiéndose en el tercer país en asumir formalmente este compromiso.
Hoy inauguramos, junto a @parlamericas, organización que presido y la cámara de @diputadosydiputadosci una visita de estudio con representantes de las cuatro Américas
Disminuimos plazos para permisos de medicina nuclear en favor de
En Ley de Reajuste se aprueba que Superintendencia Social pueda auto para tratar en comunes, contribuyendo a
Mensajes


LOGRAMOS DESPACHAR LUEGO
SENADOR IVÁN FLORES
ivanfloressenador
Audio original
ivanfloressenador Avanzamos en seguridad con responsabilidad
Ayer en la tarde, tras varios meses de trabajo y sesiones consecutivas, logramos despachar desde la comisión mixta el proyecto que crea un nuevo Sistema de Inteligencia para el país.
Este es un paso clave para contar con mejores herramientas del Estado y combatir efectivamente el crimen organizado y sus redes, siempre con resguardos democráticos y respeto a los derechos.
El desafío es grande, pero no podemos seguir enfrentando estas amenazas con estructuras obsoletas. Seguimos avanzando
#Seguridad
#SistemaDeInteligencia
#CrimenOrganizado
5 Me gusta
22 de enero
Agrega un comentario...
Publicar


ivanfloressenador
Audio original
ivanfloressenador ⚠️ Salud primero, siempre
Hoy, en la Comisión de Salud, abordamos temas de máxima urgencia y preocupación:
🔹 Analizamos en detalle la situación del sarampión, donde la prevención y la educación en salud son claves y no pueden esperar.
🔹 Revisamos los antecedentes sobre la presencia de cianotoxinas en algunos lagos del sur, un tema serio que exige vigilancia y medidas oportunas 🌊⚠️
🔹 Y seguimos avanzando con nuestro proyecto para agilizar y priorizar la construcción de centros radiológicos en el país, porque el diagnóstico oportuno salva vidas.
La salud no se improvisa. Se previene, se cuida y se gestiona con responsabilidad. Seguimos trabajando con ese norte claro 💪
5 Me gusta
14 de enero
Agrega un comentario...
Publicar
SENADOR IVÁN FLORES


ADN
Senador Iván Flores por proyecto de beneficios penales: "No estoy disponible para que Krassnoff salga de la cárcel"
Diarioaustral
COLUMNA DE OPINIÓN
VIGENTES Y AUTOVALENTES
Cuidar la salud también es informar, prevenir y educar.
Si se aprueba, el proyecto vuelve a nuestra comisión para el debate en particular. Si se rechaza, se deberá constituir una comisión mixta.
24 HORAS TVN
Hoy Lunes 05 19:00 hrs.
Tema: Contingencia
SENADOR IVÁN FLORES

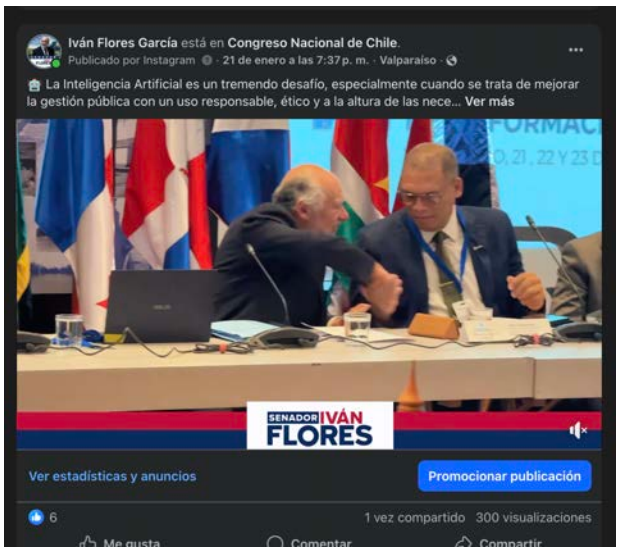
Iván Flores García está en Congreso Nacional de Chile.
Publicado por Instagram · 21 de enero a las 7:37 p. m. · Valparaíso
La Inteligencia Artificial es un tremendo desafío, especialmente cuando se trata de mejorar la gestión pública con un uso responsable, ético y a la altura de las nece... Ver más
SENADOR IVÁN FLORES
Ver estadísticas y anuncios
Promocionar publicación
6
1 vez compartido 300 visualizaciones
Me gusta
Comentar
Compartir


Iván Flores García está con yasnaprovostecampillay en Congreso Nacional de Chile.
Publicado por Instagram · 14 de enero a las 9:55 p. m. · Valparaíso
¡Una gran noticia y de toda justicia!
H... Ver más
SENADOR IVÁN FLORES
Ver estadísticas y anuncios
Promocionar publicación
67
12 comentarios 12 veces compartido 1,9 mil visualizaciones
Me gusta
Comentar
Compartir


¡Feliz Aniversario!
REUMÉN
128 años
Un gran saludo para Reumén, ubicado en la comuna de Paillaco, que está cumpliendo 128 años! Maravilloso patrimonio y memoria viva en este territorio que hoy enorgullece a nuestra Región de Los Ríos.
SENADOR IVÁN FLORES
ivanfloressenador
Reumén
ivanfloressenador Envío un afectuoso saludo a Reumén, localidad de la comuna de Paillaco, que cumple 128 años de historia.
Reconozco en esta fecha su maravilloso patrimonio, su memoria viva y el esfuerzo de su gente, que hacen de este territorio un orgullo para toda la Región de Los Ríos.
Celebro junto a su comunidad su identidad, su historia y su proyección hacia el futuro.
#Reumén128Años
#Paillaco
#RegiónDeLosRíos
#HistoriaViva
#SenadorIvánFlores
2 d
2 Me gusta
Hace 2 días
Agrega un comentario...
Publicar


Iván Flores García está en Congreso Nacional de Chile.
Publicado por Instagram · 20 de enero a las 5:24 p. m. · Valparaíso
Hoy avanzamos en la Comisión de Salud en un proyecto de ley clave: establecer un marco legal para las plantas de tratamiento de aguas servidas no concesionadas, especi... Ver más
+4
Ver estadísticas y anuncios
Promocionar publicación


Iván Flores García está en Congreso Nacional de Chile.
Publicado por Instagram · 13 de enero a las 5:36 p. m. · Valparaíso
El debate no puede seguir esperando... Ver más
SENADOR IVÁN FLORES
Ver estadísticas y anuncios
Promocionar publicación
29
11 comentarios 1 vez compartido 1 mil visualizaciones
Me gusta
Comentar
Compartir

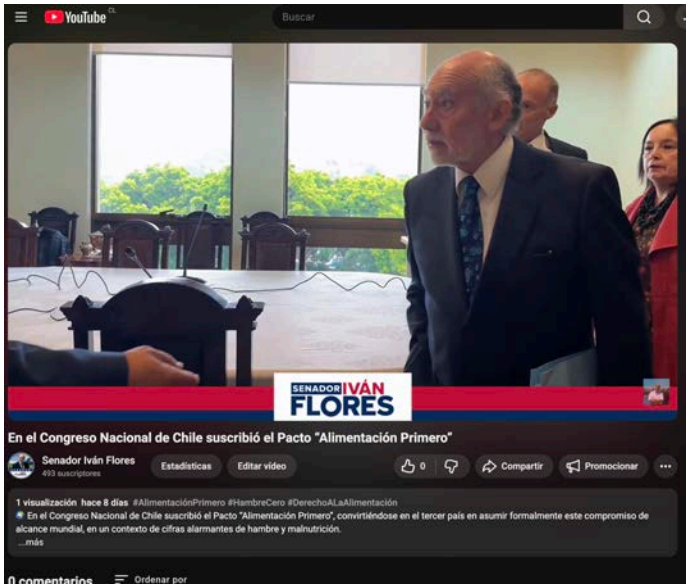
YouTube
Buscar
SENADOR IVÁN FLORES
En el Congreso Nacional de Chile suscribió el Pacto "Alimentación Primero"
Senador Iván Flores
493 suscriptores
Estadísticas
Editar vídeo
0
Compartir
Promocionar
1 visualización hace 8 días #AlimentaciónPrimero #HambreCero #DerechoALaAlimentación
En el Congreso Nacional de Chile suscribió el Pacto "Alimentación Primero", convirtiéndose en el tercer país en asumir formalmente este compromiso de alcance mundial, en un contexto de cifras alarmantes de hambre y malnutrición.
...más
0 comentarios
Ordenar por

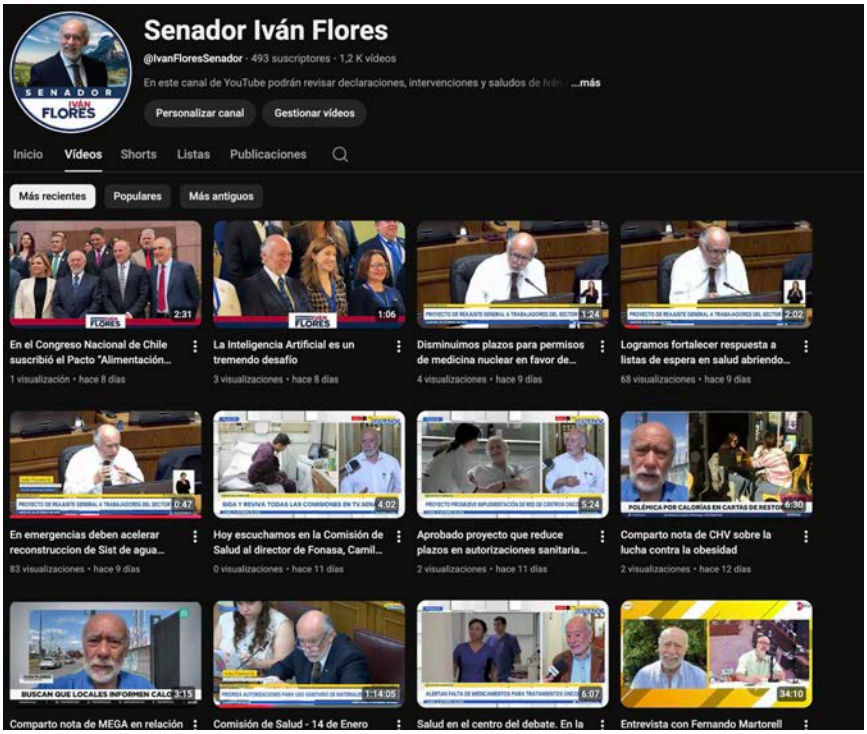
Senador Iván Flores
@IvanFloresSenador · 493 suscriptores · 1,2 K vídeos
En este canal de YouTube podrán revisar declaraciones, intervenciones y saludos de Iván
...más
Personalizar canal
Gestionar vídeos
Inicio
Vídeos
Shorts
Listas
Publicaciones
Más recientes
Populares
Más antiguos
2:31
En el Congreso Nacional de Chile suscribió el Pacto "Alimentación...
1 visualización • hace 8 días
1:06
La Inteligencia Artificial es un tremendo desafío
3 visualizaciones • hace 8 días
1:24
Disminuimos plazos para permisos de medicina nuclear en favor de...
4 visualizaciones • hace 9 días
2:02
Logramos fortalecer respuesta a listas de espera en salud abriendo...
68 visualizaciones • hace 9 días
0:47
En emergencias deben acelerar reconstruccion de Sist de agua...
83 visualizaciones • hace 9 días
4:02
Hoy escuchamos en la Comisión de Salud al director de Fonasa, Camil...
0 visualizaciones • hace 11 días
5:24
Aprobado proyecto que reduce plazos en autorizaciones sanitaria...
2 visualizaciones • hace 11 días
6:30
Comparto nota de CHV sobre la lucha contra la obesidad
2 visualizaciones • hace 12 días
BUSCAN QUE LOCALES INFORMEN CALO 3:15
Comparto nota de MEGA en relación
1:14:05
Comisión de Salud - 14 de Enero
5:07
Salud en el centro del debate. En la
34:10
Entrevista con Fernando Martorell


YouTube
Buscar
SENADOR IVÁN FLORES
La Inteligencia Artificial es un tremendo desafío
Senador Iván Flores
493 suscriptores
Estadísticas
Editar vídeo
0
Compartir
Promocionar
3 visualizaciones hace 8 días #InteligenciaArtificial #GestiónPública #ParlAmericas
La Inteligencia Artificial es un tremendo desafío, especialmente cuando se trata de mejorar la gestión pública con un uso responsable, ético y a la altura de las necesidades de nuestras sociedades.
...más
0 comentarios
Ordenar por